

## **Procedura de update prin OTA – Allview P4 Pro SV18.0 / Android 7.0 / 17.07.2017**



Avantajele actualizarii de soft sunt:

- ✓ imbunatatire stabilitate software;
- ✓ imbunatatire autonomie
- ✓ remedierea unor bug-uri minore.
- ✓ activarea serviciului de VOLTE si VoWIFI pentru Digi si Orange Romania



**ATENTIE!** Telefonul trebuie sa fie incarcat complet in momentul initializarii procedurii.



**ATENTIE!** Sub nicio forma sa nu intrerupeti operatiunea de actualizare.

Actualizarea de soft este o operatiune care se realizeaza pe propria raspundere urmand cu exactitate pasii prezentati mai jos.



Pentru a actualiza versiunea de soft a smartphone-ului **Allview P4 Pro** este necesar sa realizati urmatoorii pasi:

1. Porniti telefonul si conectati-l la o retea Wireless.
2. Asigurati-va ca aveti Card SD in telefon si este selectat ca locatie implicita de scriere.

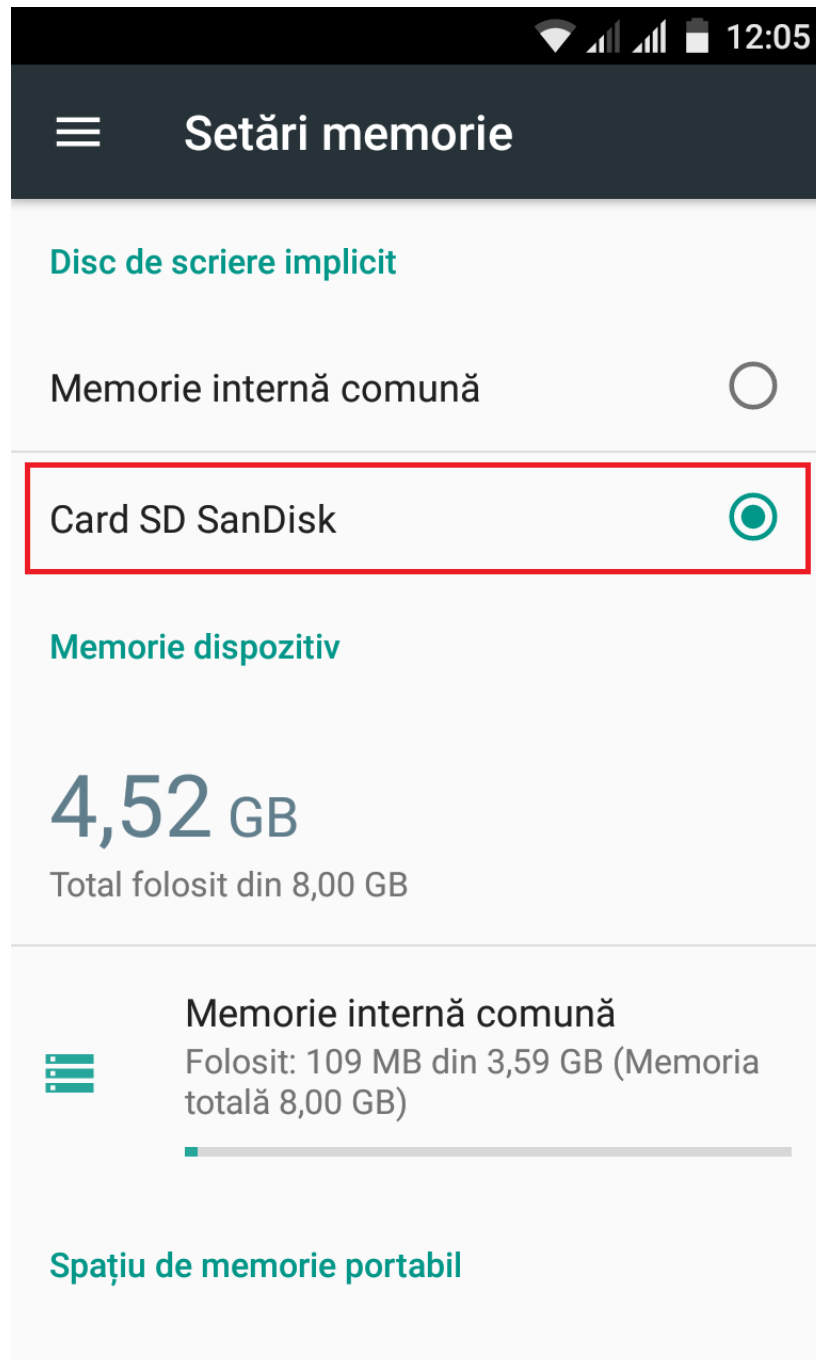

3. Se deschide aplicatia **“Actualizari sistem”** din meniul de aplicatii:

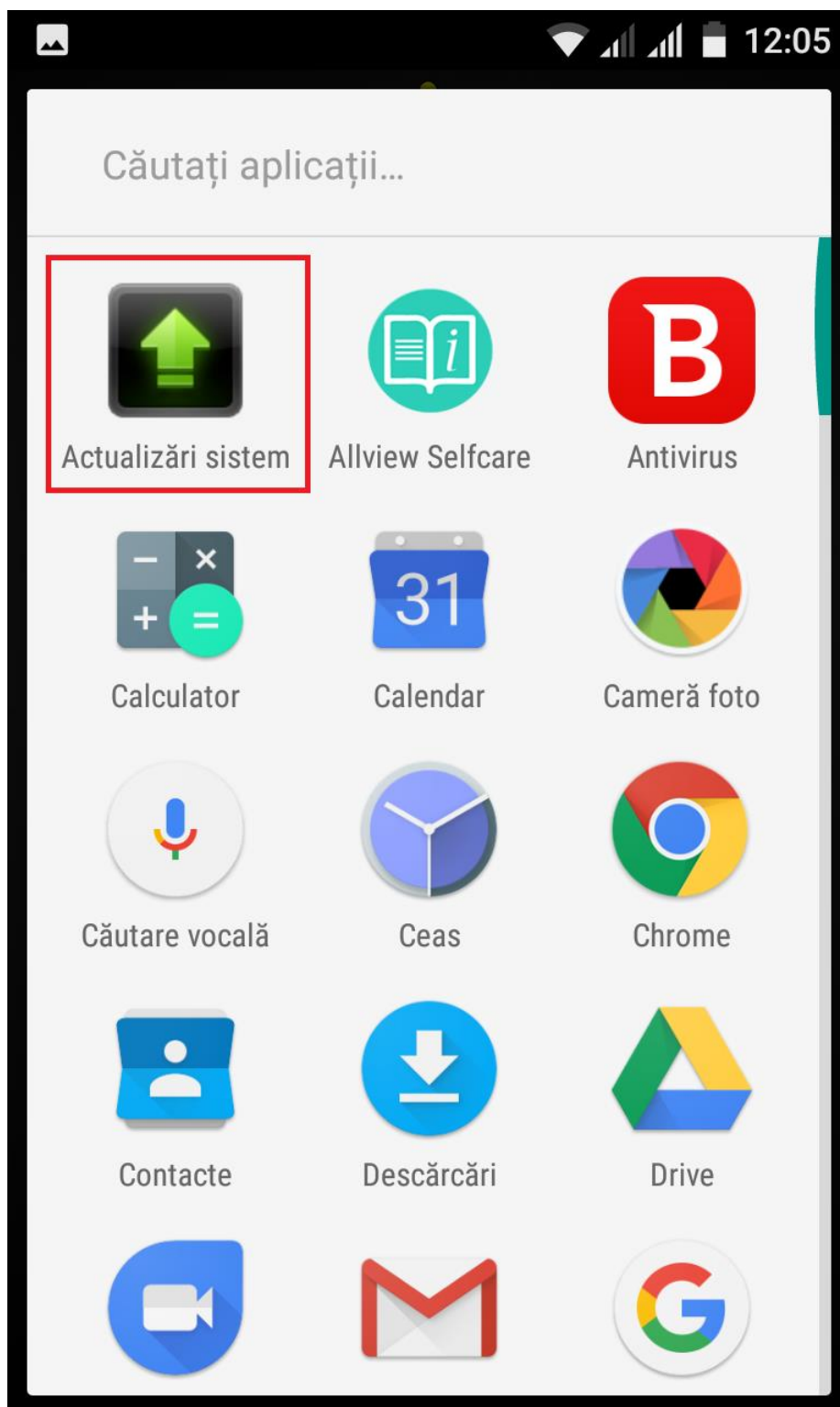



4. In aplicatia “**Actualizari sistem**” se cauta versiunea de soft (**P4\_Pro\_SV18**). Se bifeaza optiunea: **Download**:

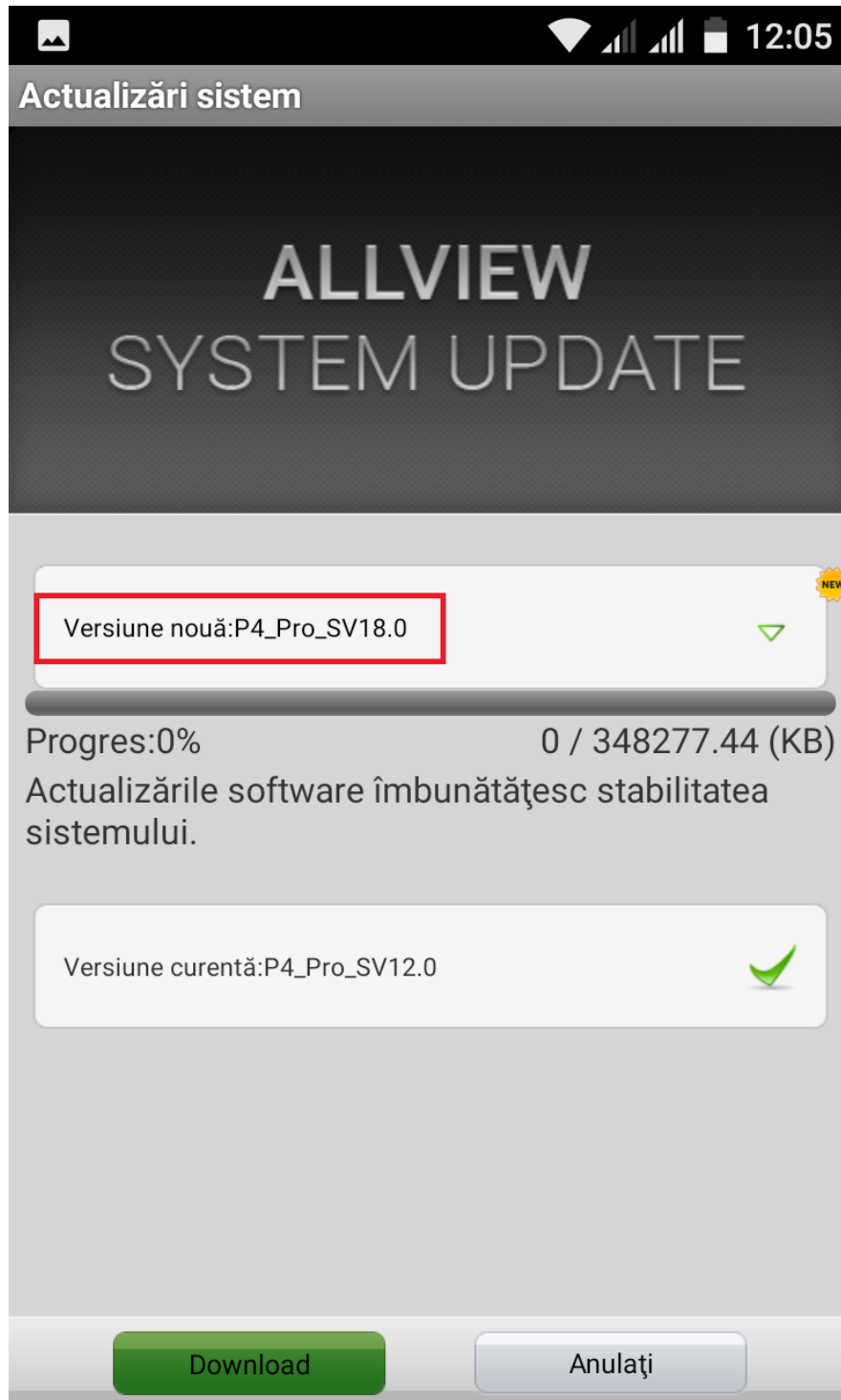



5. Se asteapta descarcarea softului nou in memoria card-ului microSD a telefonului:

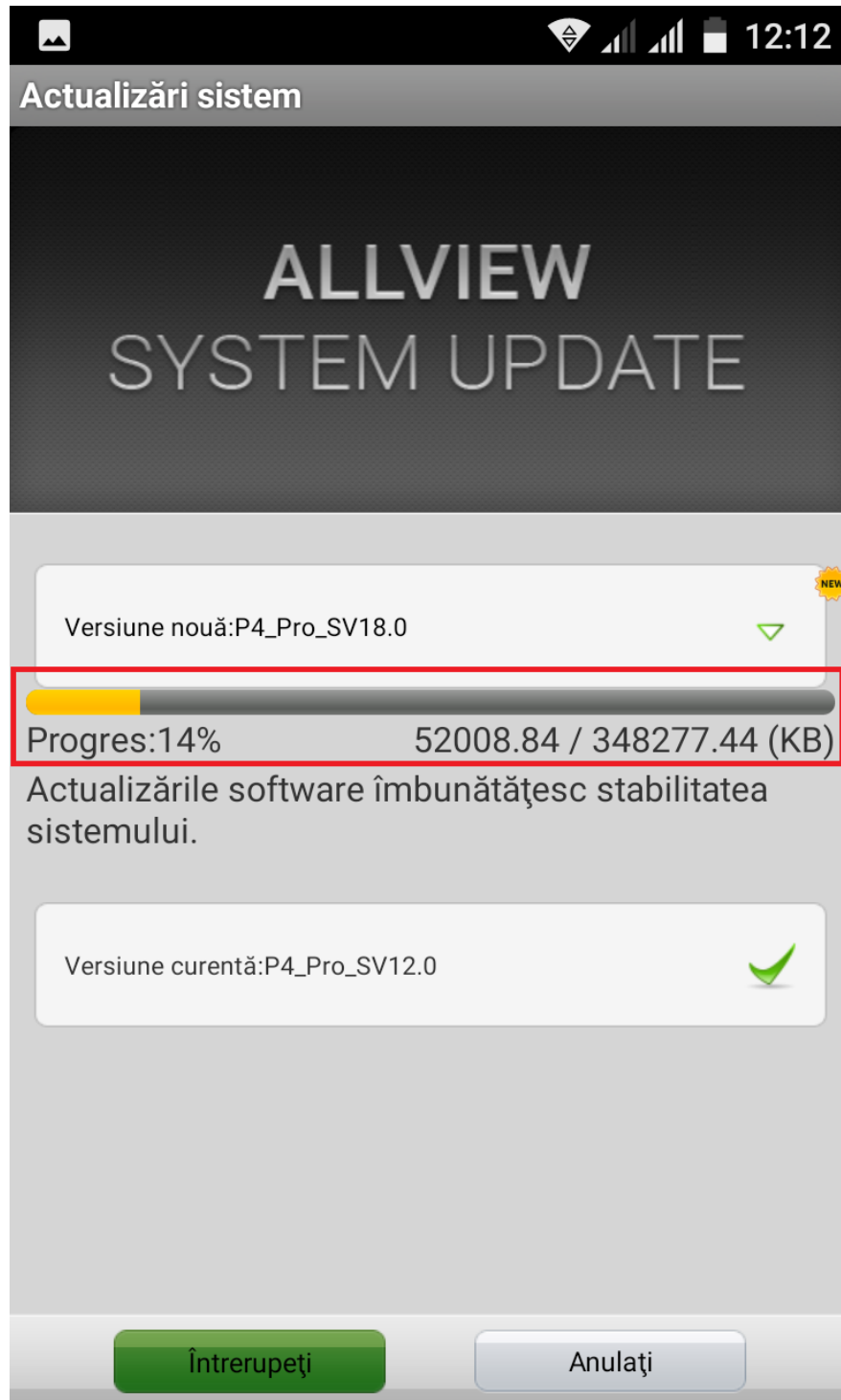



6. Pe ecranul telefonului va apărea un mesaj care va informa despre această actualizare software:

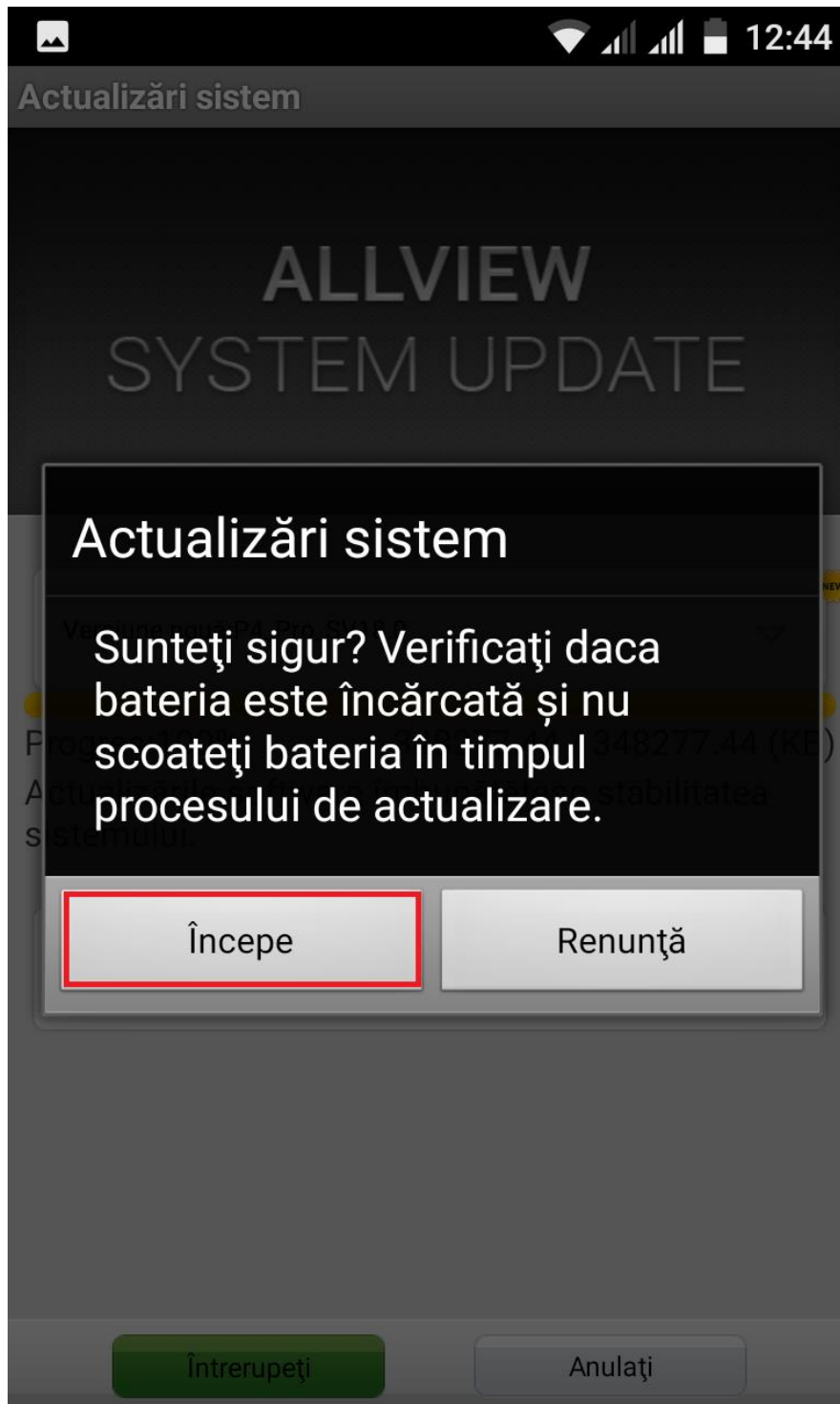



7. Selectam **Incepe**. Telefonul va reporni si va incepe in mod automat procedura de update.

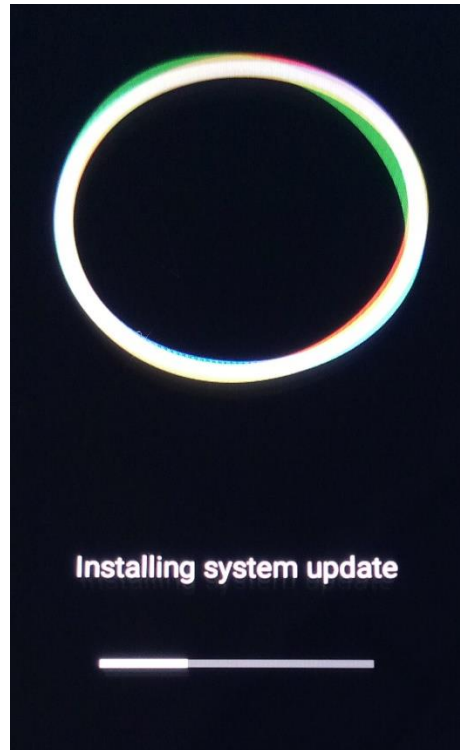

8. Dupa finalizarea procesului de actualizare, telefonul va reporni.

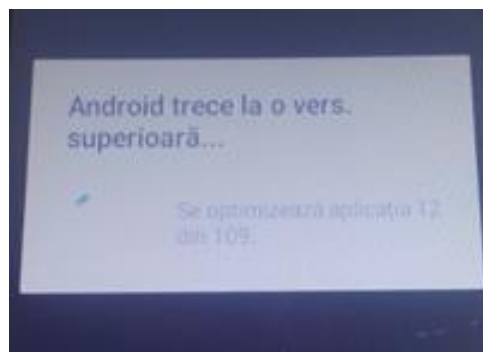

9. Pe ecranul telefonului va apare mesajul: “ **Android trece la o vers. superioara**”.

*Fiserul de update descarcat in memoria card-ului microSD se va sterge automat dupa finalizarea procesului de actualizare.*



**ATENȚIE!** După actualizarea versiunii de soft, pentru o funcționare corespunzătoare a serviciilor VoLTE și VoWiFi, urmați pașii de mai jos:

- Pentru o funcționare corespunzătoare a serviciului de VoLTE: Accesați *Meniu / Setări / Mai multe / Rețele mobile / Numele punctelor de acces / apăsați cele trei puncte din stanga sus / alegeți *Resetati la valorile implicite**
- Pentru o funcționare corespunzătoare a serviciului de VoWiFi: Accesați *Meniu / Setări / Mai multe / Apelare prin Wi-Fi / se activează opțiunea / la Preferința pentru apelare se alege *“Se preferă conexiunea Wi-Fi”**